BEEP！メガドライブ 1990年2月号（第6巻1号）

MEGA DRIVE
SEGA®

16-BIT
SEGA
BE MEGA! MEGADRIVE
株式会社 セガ・エンタープライゼス
お問合わせは 〒144 東京都大田区羽田1-2-12 電話03(742)7068 本社お客様サービスセンター

テクノソフト
Gal's Club
KANAKO

MEGA DRIVE

「サンダーフォースIIMD」

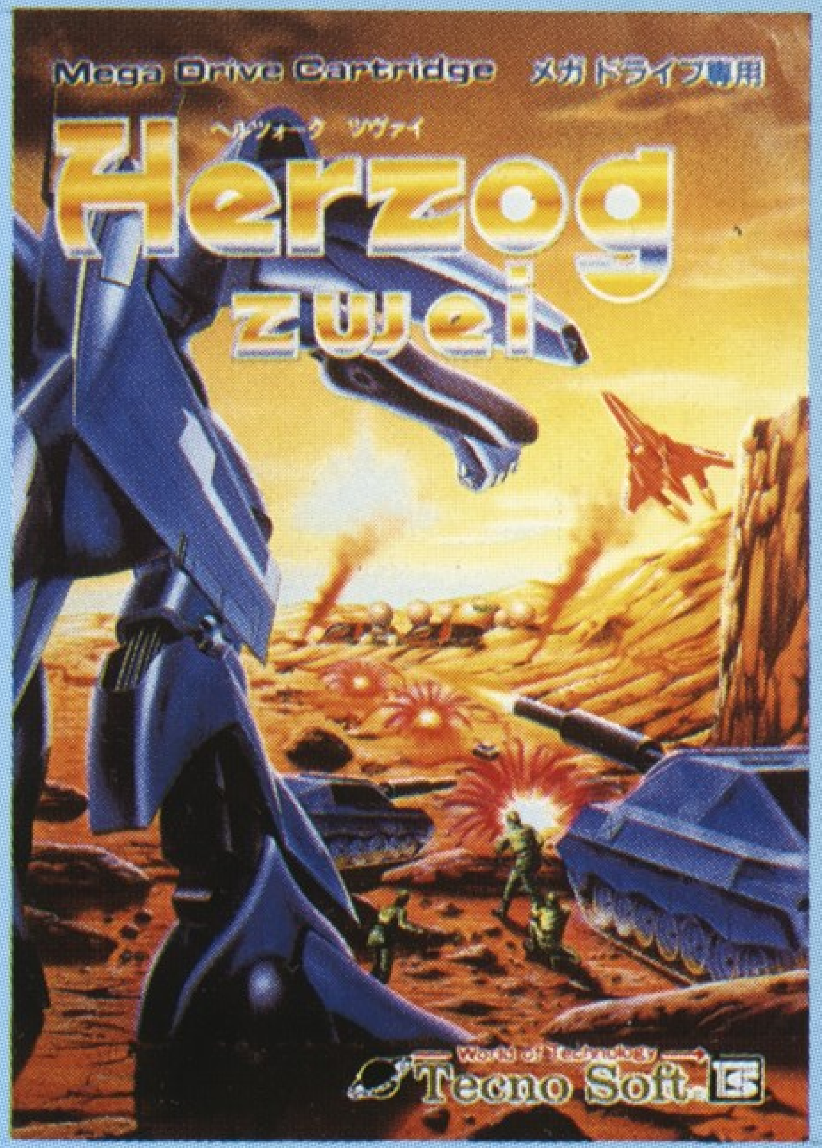

「ヘルツォーク・ツヴァイ」

1 1990 JANUARY

BEEP! POWERFUL MEGADRIVE MAGAZINE
MEGADRIVE

●SUNDAY	●MONDAY	●TUESDAY	●WEDNESDAY	●THURSDAY	●FRIDAY	●SATURDAY
	1	2	3	4	5	6
7	8 BEEP!メガドライブ発売日	9	10	11	12	13
14	15	16	17	18	19	20
21	22	23	24	25	26	27
28	29	30	31			

—— World of Technology ——→

Tecno Soft®

株式会社テクノソフト

この商品は㈱セガ・エンタープライゼスがSEGA MEGA DRIVE専用の
ソフトウェアとして、自社の登録商標SEGAの使用を許諾したものです。

メガドライブの参入メーカーとして1番手に名乗りを挙げたゲームソフトメーカー、テクノソフト。第1弾「サンダーフォースIIMD」に続いて「ヘルツォーク・ツヴァイ」も絶好調！ かわいいGALsクラブも君の応援を待ってます。

——BEEPメガドライブ編集部

史上最大の

倉庫番

©THINKING RABBIT

PUZZLE GAME + ACTION SHOOTING

VS

MEGA DRIVE

ASSAULT SUIT

LEYNOS

レイノス

2 1990 FEBRUARY

BEEP! POWERFUL MEGADRIVE MAGAZINE MEGADRIVE

●SUNDAY	●MONDAY	●TUESDAY	●WEDNESDAY	●THURSDAY	●FRIDAY	●SATURDAY
				1	2	3
4	5	6	7	8 BEEP!メガドライブ発売日	9	10
11	12	13	14	15	16	17
18	19	20	21	22	23	24
25	26	27	28			

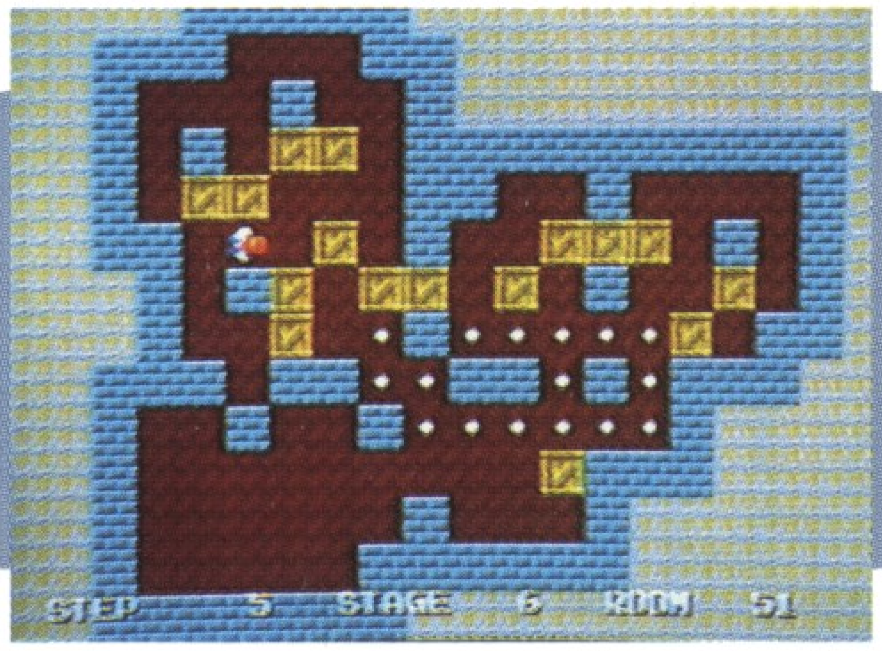

史上最大の倉庫番
1月30日発売予定
¥5,200（税別） 2メガROM

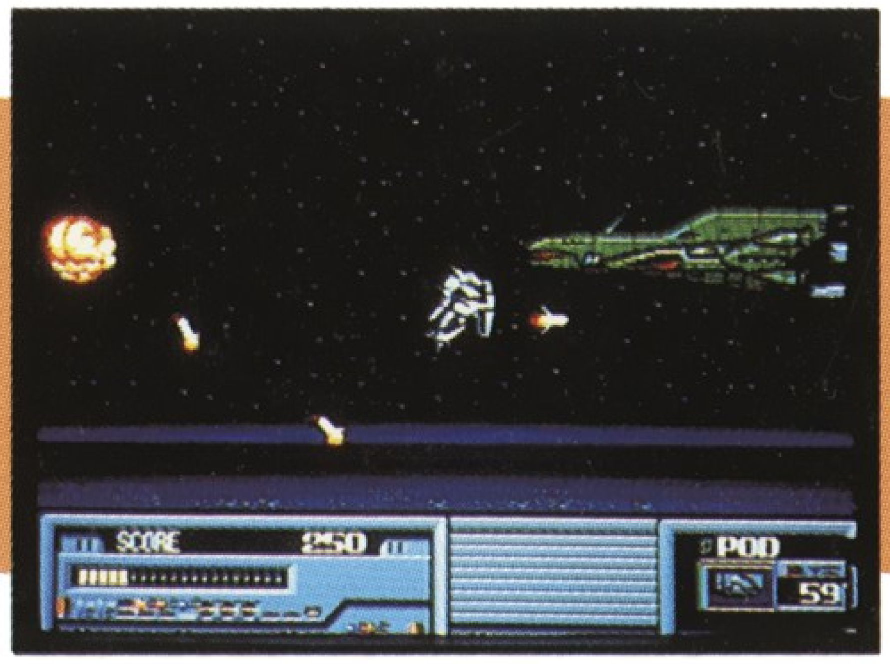

重装機兵レイノス
3月16日発売予定
¥6,200（税別） 4メガROM

（画面は全て開発中のものです）

メサイヤレーベル創立、そしてメガドライブ参入に社内最強メンバーで臨むメサイヤ(NCS)。「史上最大の倉庫番」、そして「重装機兵レイノス」と期待作が待っている。

——BEEPメガドライブ編集部

young メサイヤ MASIYA
NCS 日本コンピュータシステム株式会社
〒106 東京都港区西麻布4-16-13 第28森ビル　TEL.03-486-6311（代表）
お問い合わせはソフトウェア プロダクト部（直通） 03-486-6588（受付時間） 9時～18時
サービス・テレフォン（テープ）☎03-486-6318

この商品は㈱セガ・エンタープライゼスがSEGA MEGA DRIVE専用のソフトウェアとして、自社の登録商標 SEGA の使用を許諾したものです。

MEGA DRIVE
ATOMIC
メガドライブ・カートリッジ
ROBO-KID
アトミック・ロボキッド

3 1990 MARCH

BEEP! POWERFUL MEGADRIVE MAGAZINE MEGADRIVE

●SUNDAY	●MONDAY	●TUESDAY	●WEDNESDAY	●THURSDAY	●FRIDAY	●SATURDAY
				1	2	3
4	5	6	7	8 BEEP!メガドライブ発売日	9	10
11	12	13	14	15	16	17
18	19	20	21	22	23	24
25	26	27	28	29	30	31

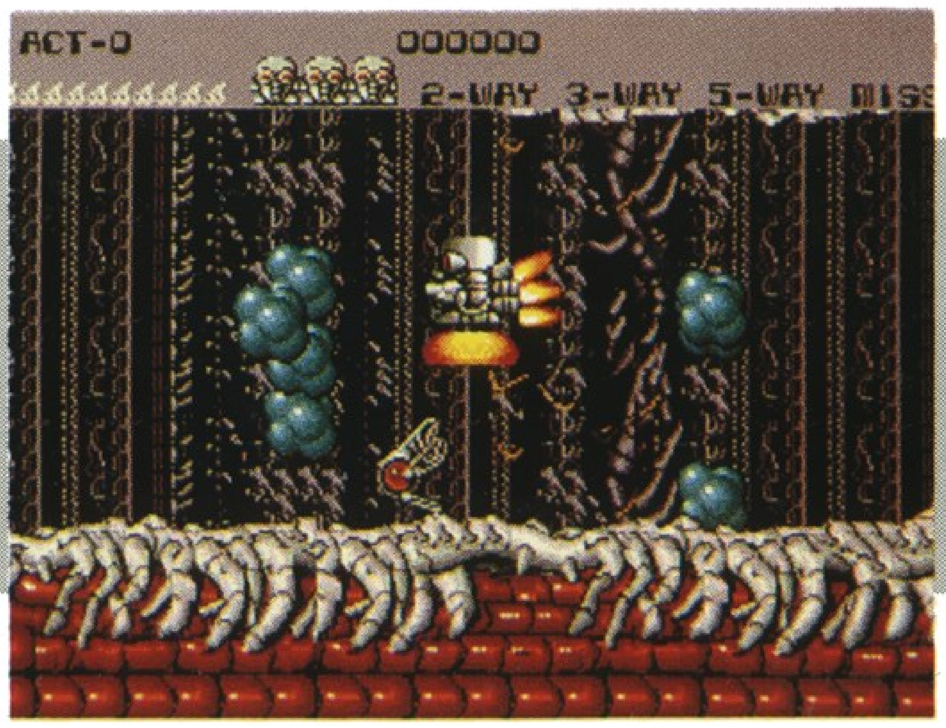

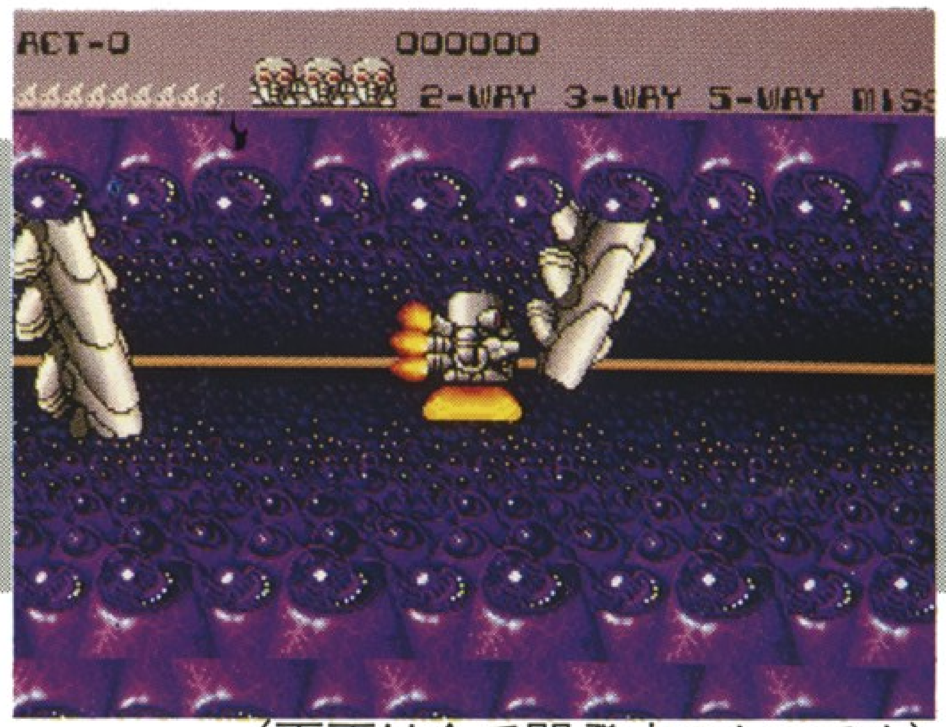

（画面は全て開発中のものです）

メガドライブ参入でテレビゲーム界への足がかりを作ったトレコ。入念なゲーム開発によって完成しつつある「アトミック・ロボキッド」は、ゲーム性のバランスも考えたシューティングゲームだ。

——BEEPメガドライブ編集部

TRECO Total Leisure Planner

株式会社トレコ　東京都板橋区双葉町31-7　TEL.03(5375)6737

この商品は㈱セガ・エンタープライゼスがSEGA MEGA DRIVE専用のソフトウェアとして、自社の登録商標SEGAの使用を許諾したものです。©UPL

MEGA DRIVE

エア・ダイバー

4 1990 APRIL

●SUNDAY	●MONDAY	●TUESDAY	●WEDNESDAY	●THURSDAY	●FRIDAY	●SATURDAY
1	2	3	4	5	6	7 BEEP!メガドライブ発売日
8	9	10	11	12	13	14
15	16	17	18	19	20	21
22	23	24	25	26	27	28
29	30					

ASMIK
株式会社アスミック

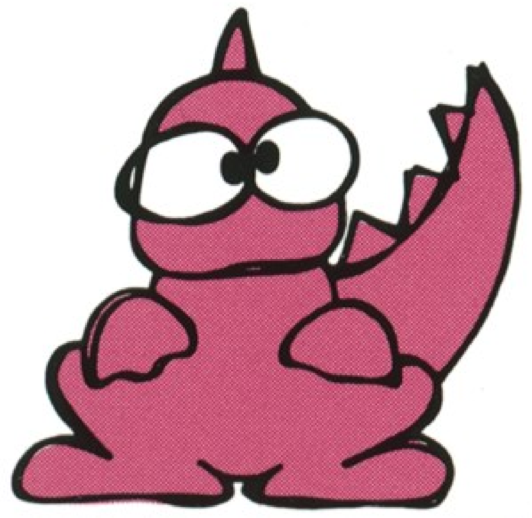

〒162 東京都新宿区揚場町1-21 Tel.03-235-5902(テレホンサービス)

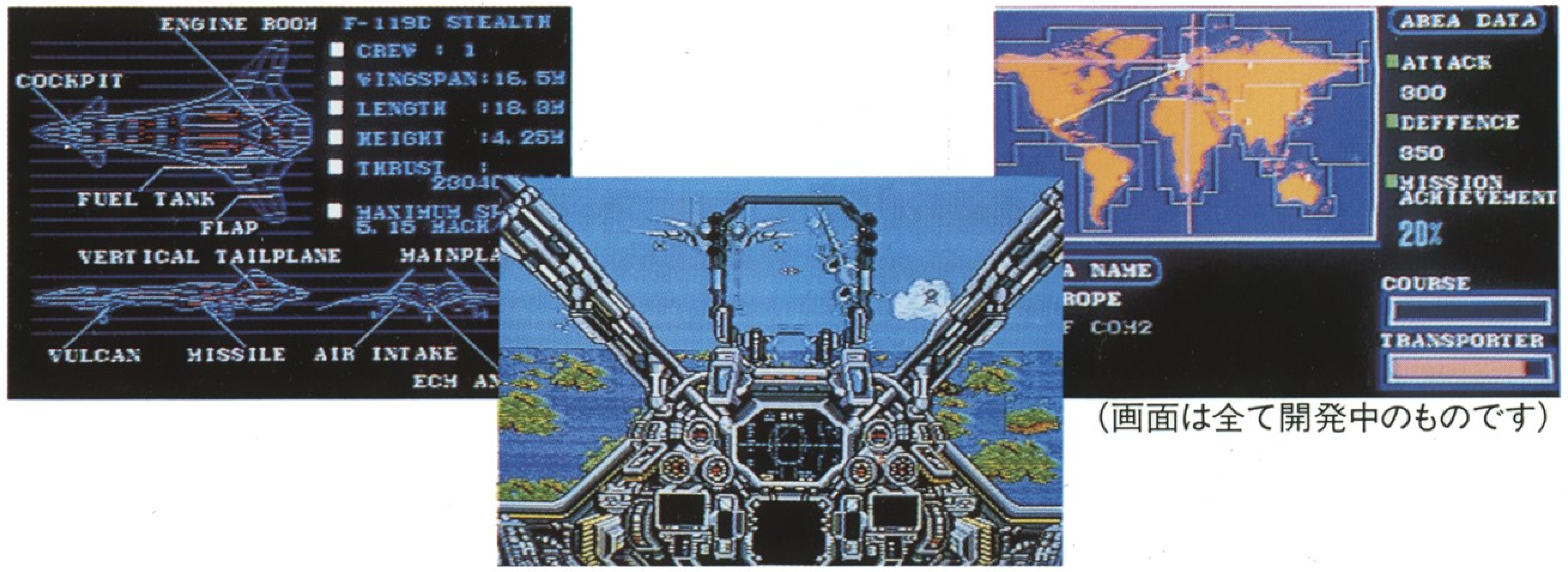

(画面は全て開発中のものです)

この商品は㈱セガ・エンタープライゼスがSEGA MEGA DRIVE専用のソフトウェアとして、自社の登録商標SEGAの使用を許諾したものです。

ビデオの制作販売から映画館経営まで幅広く手がける、ニューメディアの申し子アスミック。「スーパーハイドライド」に続く、第2弾「エア・ダイバー」もスタン・バイ。

——BEEPメガドライブ編集部

HEAVY UNIT
ヘビーユニット
MEGA DRIVE
©KANEKO
©1990 TOHO CO.,LTD.

5 1990 MAY

BEEP! POWERFUL MEGADRIVE MAGAZINE MEGADRIVE

●SUNDAY	●MONDAY	●TUESDAY	●WEDNESDAY	●THURSDAY	●FRIDAY	●SATURDAY
		1	2	3	4	5
6	7	8 BEEP!メガドライブ発売日	9	10	11	12
13	14	15	16	17	18	19
20	21	22	23	24	25	26
27	28	29	30	31		

HEAVY UNIT

東宝株式会社 事業部

〒100 東京都千代田区有楽町1-2-1

映像メディアの大御所東宝。幅広い事業戦略の一環として、メガドライブにも参入。第1弾の「ヘビーユニット」は超難度の横スクロールシューティングゲーム。人気ビデオゲームからの移植だ。

――BEEPメガドライブ編集部

この商品は㈱セガ・エンタープライゼスがSEGA MEGA DRIVE専用のソフトウェアとして、自社の登録商標 SEGA の使用を許諾したものです。

MEGA DRIVE
ムーンダンサー
妖精王の伝説

BEEP! POWERFUL MEGADRIVE MAGAZINE
MEGADRIVE

6 1990 JUNE

SUNDAY	MONDAY	TUESDAY	WEDNESDAY	THURSDAY	FRIDAY	SATURDAY
					1	2
3	4	5	6	7	8 BEEP!メガドライブ発売日	9
10	11	12	13	14	15	16
17	18	19	20	21	22	23
24	25	26	27	28	29	30

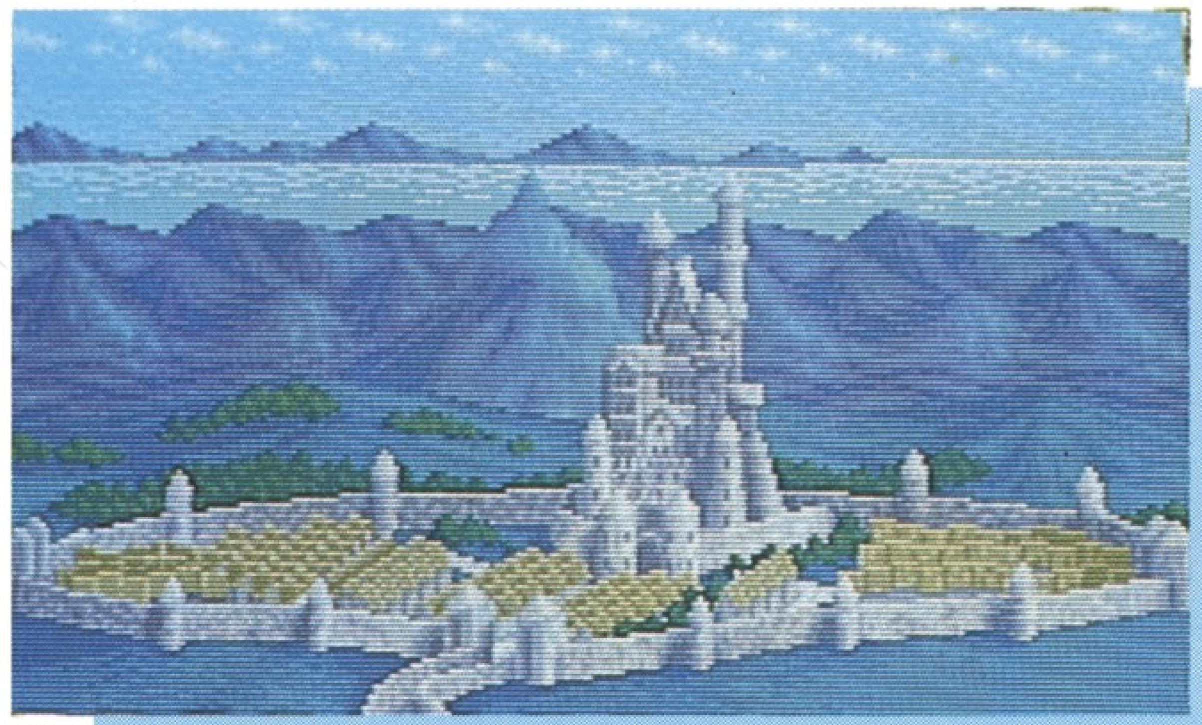

（画面は全て開発中のものです）

「ヴァーミリオン」「ソーサリアン」「ファンタシースターIII」と、去年から今年にかけてビックタイトルのゲームが続くセガ。とくに「妖精王の帰還」はセガが今年力を入れる目玉ゲームの１つだ。

——BEEPメガドライブ編集部

SEGA®

株式会社セガ・エンタープライゼス

お問合わせは　〒144 東京都大田区羽田1-2-12 電話03(742)7068 本社お客様サービスセンター

MEGA DRIVE
SEGA®
ファンタシースターIII
株式会社セガ・エンタープライゼス
お問合わせは 〒144 東京都大田区羽田1-2-12 電話03(742)7068 本社お客様サービスセンター
BEEP! POWERFUL MEGADRIVE MAGAZINE
MEGADRIVE
1990年2月号特別付録
1989.10